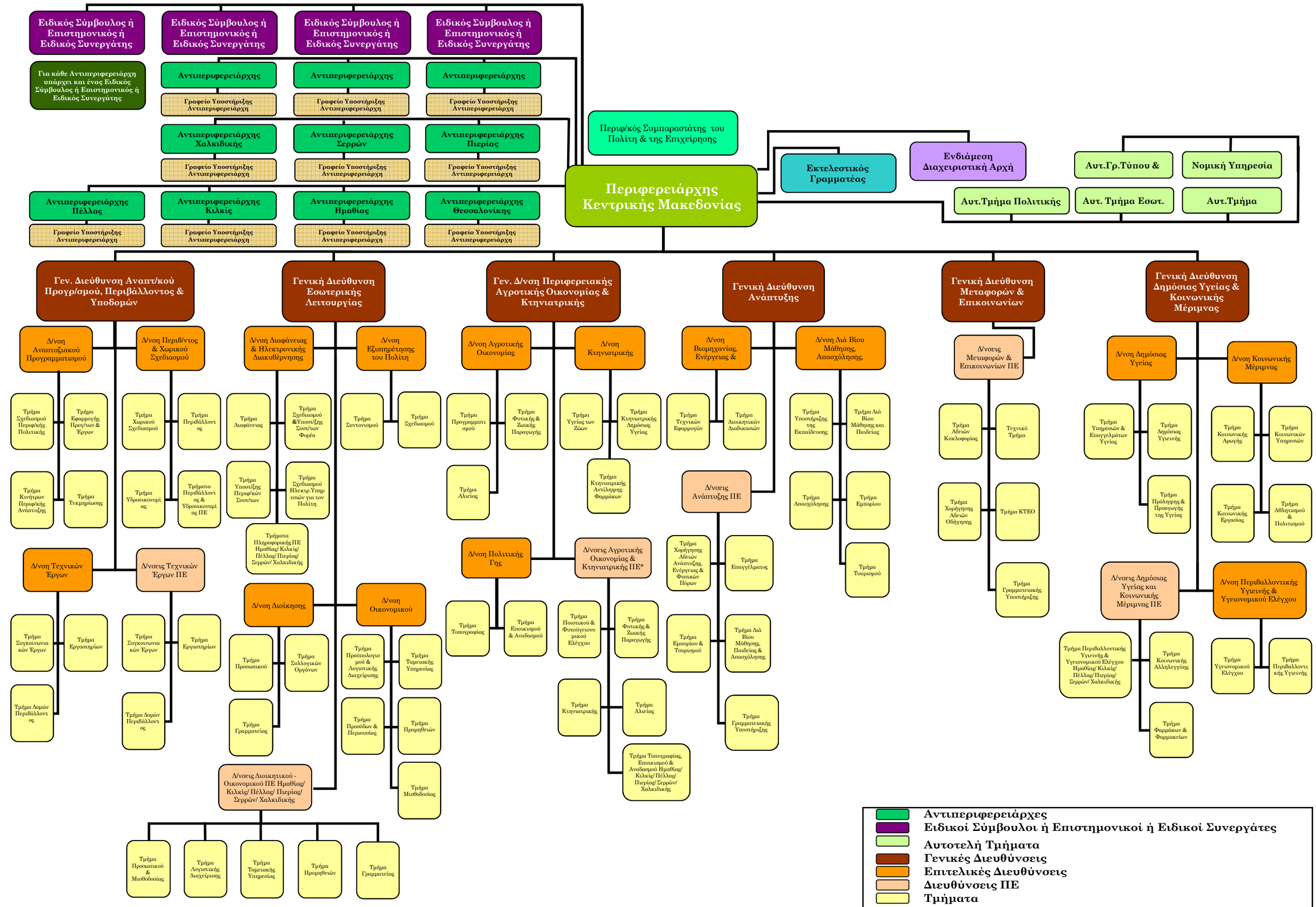

*Οι ΠΕ της Περιφέρειας Κεντρικής Μακεδονίας είναι οι εξής: Θεσσαλονίκης, Ημαθίας, Κιλκίς, Πέλλας, Πιερίας, Σερρών, Χαλκιδικής

Όνομα Συντάκτη: Σοφία Παπαγεωργίου